RELATIONS DEPARTMENT
RESEARCH LIBRARY

بسم الله الرحمن الرحيم
حي على الصلاة

اليوم	فجر		ظهر		عصر	
	د	س	د	س	د	س
الثلاثاء	٦	١١	١٧	٦	٣٦	٩

امتياز الجريدة
للشركة العربية للطبع والنشر
مدير الجريدة
ورئيس تحريرها
عبدالله عريف

مكة المكرمة
الثلاثاء
٢١ صفر سنة ١٣٧٤
١٩ اكتوبر سنة ١٩٥٤
٢٥ الميزان سنة ١٣٣٤

البلاد السعودية

صحيفة الشعب العربي السعودي

صحيفة يومية
العدد ١٦٧٣
السنة الثامنة عشرة
ثمن النسخة ٣ قروش

الإعلانات
يتفق عليها مع الإدارة
الاشتراكات
داخل المملكة ٤ ريالات
خارج المملكة ٦٠ ريالا

آخر خبر

القاهره ـ اجتمعت بالامانة العامة للجامعة العربية اللجنة الفرعية من لجنة الخبراء الاقتصاديين العرب واستأنفت بحث وسائل تنشيط حركة التبادل الصناعى والزراعى بين البلاد العربية

انتهاء زيارة جلالة الملك التفقدية الى السواحل الجنوبية ـ جلالته يوجه خطاباً الى ابناء شعبه بهذه المناسبة

(من عباس فائق الغزاوى)

فى تمام الساعة السادسة من ظهر هذا اليوم الاحد تحركت الباخرة الملكية الامير سعود من ميناء جيزان آخذة طريقها بسلامة الله ورعايته وبين الحفاوة والاجلال والحب والولاء الى ميناء جدة بعد أن انتهت هذه الرحلة الملكية الكريمة التى تفقد فيها مولانا حضرة صاحب الجلالة الملك المفدى السواحل الجنوبية للمملكة وزار مدنها وقراها القريبة والبعيدة الكبيرة والصغيرة وعاش فيها حفظه الله مع أبناء شعبه المخلصين أياما قليلة حفلت بكثير من فضائله ومشروعات كبيرة وخطوات سديدة وفى هذا الوقت بالذات بعد أن انتهت الرحلة الملكية الميمونة والباخرة تمخر بنا عباب البحر الاحمر فى طريقها الى جدة تفضل مولانا صاحب الجلالة الملك المعظم فوجه الخطاب التالى الى أبناء شعبه جميعا وإلى أبناء الجنوب بصفة خاصة

(لقد كان من دواعى ارتياحنا واغتباطنا ان نزور هذا الجزء من مملكتنا بسواحل تهامه وعسير والاجتماع باهلها وتفقد شؤونهم والنظر فى احوالهم والوقوف على حاجتهم فزرنا الليث ثم القنفدة فالبرك فالقحمة ثم حللنا جيزان وزرنا فيها صبيا واباعريش والصامطة وتجولنا فى مناطقها الزراعية الواسعة وقد سرنا ماشاهدناه فى اهل كل من هذه الاماكن التى زرناها من مظاهر الولاء والمحبة وآيات الابتهاج والاجلال ووسائل الحفاوة البالغة مما أوجب شكرنا الجزيل لهم جميعاً ونحن اليوم نغادرهم ولدينا الذكرى الطيبة والمآثر الحسنة والعزيمة الصادقة على القيام بالاسباب المؤدية الى تيسير استثمار هذه المناطق الزراعية واستخراج خيراتها فى رفع مستوى السكان جميعاً وتكثر فيها الخيرات وتحتل المكانه اللائقة بها سائلين المولى ان يمكننا بعونه وتوفيقه انه سميع مجيب)

وبعد فان هذا الخطاب الملكي السامي الكريم غنى عن كل تعليق بما فيه من التعبير الصادق الواضح عن عواطف الشكر والحب للشعب وبشائر الخير والنهوض والعمل المثمر المفيد لخير هذه الأمة وهذه المملكة التى تتشرف بالقيادة الحكيمة من خير قائد والرعاية الدائمة من أخلص راعى والعطف الأبوى من أحسن الآباء وليس لنا الا ان نضرع الى الله فى علاه ان يديم الخير فى ملك الخير وان يزيد البر فى عهد ملك البر وان يحقق أمانى الملك فى شعبه وأمانى الشعب فى ملكه انه خير من يدعى فيجاب .

جلالة الملك المعظم

يصل بسلامة الله اليوم

بعد ثلاثين ساعة قضيناها مخترقين البحر الاحمر فى الطريق الى ميناء جده بعد ان انتهت هذه الرحلة الملكية الميمونة الى السواحل الجنوبية للمملكة ينتظر ان ترسو الباخرة الملكية الامير سعود حوالى الساعة الثانية من يوم غد الثلاثاء (اليوم) فى ميناء جدة حفظ الله الملك فى الحل والترحال .

اتفاق مصر و بريطانيا

بشأن الجلاء النهائى عن قناة السويس اتمام جميع النقاط المتعلقة به أمس

جمال عبد الناصر

القاهرة ـ صرح مصدر مصرى مسئول بأن الاتفاق قد تم على جميع النقط المعلقة حول الاتفاق النهائى للجلاء عن قناة السويس ولم يبق الا الانتهاء من الصياغة وكان رئيس وزراء مصر قد اجتمع أمس بالمستر ناتنج وكيل وزارة الخارجية البريطانية والسير جون دنكنسون رئيس مجلس الانتاج القومى البريطانى والذى يمثل الشركات الهندسية التى ستتعهد بصيانة القاعدة والسير رالف ستيفنسون السفير البريطانى وحضر الاجتماع الدكتور محمود فوزى وزير الخارجية واذاعت السفارة البريطانية بيانا جاء فيه ان اجتماع امس سجل مزيداً من التقدم فى المسائل التى كانت معلقة هذا وتستأنف لجنة التوجيه والصياغة أجتماعها مساء اليوم للانتهاء من صياغة النص النهائى للاتفاق وكانت اللجنة قد أجتمعت أمس واستغرق اجتماعها ثلاث ساعات والمعروف أنها تعمل على الانتهاء مما لديها من اعمال توطئة لعرض الاتفاق للتوقيع

محمد فوزى

رئيس وزراء الهند

فى زيارته للصين الشيوعية

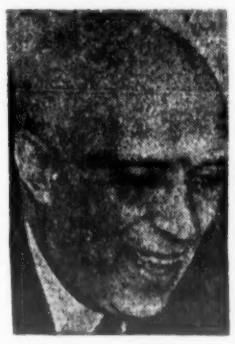

هانوى ـ غادر هانوى المستر نهرو رئيس وزراء الهند فى طريقه الى الصين الشيوعية وكان قد أجتمع برئيس حكومة فيتنام هوتشى منه

وصرح المستر نهرو بأنه يرغب فى زيارة هيئة الاشراف الدولية فى الهند الصينية ليرى بنفسه ان كل شيء يسير على مايرام والمعروف ان المندوب الهندى فى لجنة الهدنة الدولية هو الذى يترأس أعمالها وقال المستر نهرو أنه ربما توقف قليلا فى سايجون فى طريق عودته الى الهند أذ ان بلاده لم تتعرف بعد الى حكومات الدول الاربع فى الهند الصينية وأعرب عن اعتقاده بأن الاتصال بحكومات هذه الدول قد يؤدى الى خدمة السلام فى العالم .

المساعدات الامريكية لمصر

القاهرة ـ عقد أجتماع بين الدكتور محمود فوزى وزير الخارجية والمستر جفرسون كافرى سفير الولايات المتحدة الاميركية فى مصر وفهم ان الوزير المصرى أبلغ السفير الاميركى موقف حكومته من برنامج المساعدات

اجتماع سفير أمريكا

بوزارة الخارجية المصرية لبحث المساعدات الاقتصادية الامريكية

القاهرة ـ دعا الدكتور محمود فوزى وزير الخارجية المستر جيفرسون كافرى السفير الاميركى فى مصر للاجتماع به فى الساعة العاشرة من صباح أمس ويعتقد بأن أجتماعها له صلة بالاجتماع الذى عقد أمس بدار الرياسة وحضره البكباشى جمال عبدالناصر رئيس الوزراء ووزراء الخارجية والمالية والاقتصاد ورئيس مجلس الانتاج القومى المصرى ونائب محافظ البنك الاهلى وبحثت فيه المساعدات الاقتصاديه الأميركية لمشروعات الانتاجية المصرية الكبرى .

الجامعة العربية

القاهرة :ـ تلقت الجامعة العربية أمس تاكيداً من حكومة المانيا الغربية بأنها لن تمنح اسرائيل أى قرضة مالى وكانت الجامعة العربية قد علمت ان اسرائيل تسعى لعقد قرض مالى مع المانيا الغربية

بين ليبيا ... و أمريكا

بنغازى :ـ

أقر مجلس الشيوخ الليبى اليوم الاتفاق الذى وقع أخيراً بين ليبيا والولايات المتحدة الامركية بشأن تأجير القواعد العسكرية الجوية بخمسة عشر صوتاً لأربعة وتغيب خمسة أعضاء عن حضور الجلسة وكان مجلس النواب قد أقره يوم الخميس الماضى بأغلبية ٣٩ صوتاً ضد ١٢ ويسرى الاتفاق عشرين عاماً ويمنح اميركا حق استخدام عدد من القواعد الجوية فى ليبيا

اجتماع فى الأردن

مع مبعوث الرئيس ايزنهاور بشأن مشروع اليرموك

ايزنهاور

عمان ـ اجتمع المستر كريدل مساعد المستر أريك جونستون مبعوث الرئيس ايزنهاور الخاص الى الشرق الاوسط هنا الى أعضاء الجانب الاردنى فى لجنة اليرموك السورية الاردنية ويقوم المستر كريدل بجولته فى العواصم العربية الآن لبحث بعض النقط المتعلقة بأستغلال نهرى الاردن واليرموك لمشروعات الرى وتوليد القوى الكهربائية والمائية وكان المستر كريدل قد زار كلا من بيروت ودمشق ويتوقع ان يزور الآن مناطق مشاريع أستغلال الموارد المائية .

الانتخابات الأردنية

اعلان النتائج النهائية ـ عقد المجلس النيابى فى ٢١ أكتوبر

عمان :ـ

اعلن ان خطاب العرش سيتلى فى الحادى والعشرون من شهر اكتوبر الحالى عندما يعقد المجلس النيابى الأردني المؤلف من اربعين عضواً جلسته الافتتاحية وكذلك اعلنت النتائج النهائية للانتخابات النيابية العامة التى جرت يوم السبت ويتألف المجلس الآن من سبعة وثلاثين مستقلا ومن اثنين من اعضاء الحزب الوطنى الاشتراكي وواحد من حزب الامن .

مصر

القاهرة :ـ تبدأ اليوم حملة جمع معونة الشتاء فيطوف رجال وزارة الشئون الاجتماعية ومختلف الهيئات التى تتعاون معهم على مدينة القاهرة والاسكندرية وقد قسمت القاهرة الى اربع مناطق .

والمعروف ان الحكومة المصرية ترى من وراء هذه الحملة الى جمع التبرعات لمساعدة الفقراء والمعوزين وقد حدد شهر اكتوبر من كل عام لجمعها .

ابراهيم الجفالى واخوانه
مكة . جدة . الطائف . المدينة . الرياض . الدمام

برنامج الإذاعة

البرنامج العربى

الثلاثاء ٧٤/٢/٢١هـ

الاذاعة الصباحية

١/٠٠ السلام الوطنى القرآن الكريم من سورتى (المزمل والقيامة) سيد محمد نقشبندى ١/٣٠ نشرة الاخبار الأولى ١/٤٠ قراءة برنامج اليوم ٢/٤٥ حديث « هيئة الأمم المتحدة » ٥٥/موسيقى .

اذاعة الظهر

٠/٧٠ السلام الوطني (كتب هذا الأسبوع) تقديم عزه بصنوى ٥/١٠ موسيقى ٨/١٠ نشرة الاخبار الثانية .

الاذاعة المسائية الاولى

١٢/٤٥ السلام الوطنى القرآن الكريم من سورة (الحجرات) عبدالسميع بيومى ١/٠ (برنامج الرياضة) يقدمه احمد عبدالحميد ١/١٥ موسيقى ١/٢٠ نشرة الاخبار ١/٣٠ أغانى المساء .

الاذاعة المسائية الثانية

٢/١٥ السلام الوطنى القرآن الكريم من سورة (يونس) عباس مفادى ٢/٣٠ (بين الاذاعة وسامعيها) يعده ويقدمه أمين ابراهيم كتبى ٢/٤٥ (الاذاعة تسالك) يعده عباس فايق غزاوى ٢/٥٥ موسيقى ٣/٠٠ نشرة الاخبار الرابعة .

البرنامج الاردى

الثلاثاء ٣٧٤/٢/٢١

١/٠٠ السلام الوطنى ١/٢ القرآن الكريم تلاوة اسماعيل تميم ١/١٨ حديث آية من ايات الأحكام زين الدين فطانى ١/٢٨ موسيقى ١/٣٠ نشرة الاخبار .

البرنامج الاندونيسى

الثلاثاء ٣٧٤/٢/٢١

٢/٠٠ السلام الوطنى ٢/٢ القرآن الكريم تلاوة سراج فاروق ٢/١٧ حديث العدالة الاجتماعية فى الاسلام سيد قطب ٢/٢٨ موسيقى ٢/٣٠ نشرة الأخبار .

الأيدى الجميلة

تبدو اكثر جمالا

باستعمال

كيوتكس

اجعليها تبدو دائماً فى أبهى أشكالها — باستعمال أحمر شفاه كيوتكس « سناى فاست » الذى يلائمها ولا يزول وكذا طلاء الأظافر كيوتكس .. لكن ما هو اللون الذى يلائمك ؟ إن كيوتكس يقدم لك جميع الألوان العصرية — فيالها من ألوان رائعة .. وهو عملى أيضاً — فان أحمر الشفاه كيوتكس الناعم الدسم لا يلطخ مطلقاً ولا يترك أية علامة . أما طلاء الأظافر فيبقى بسهوله أكثر ويظل أكثر جمالا فترة أطول من تلك التى تبقاها حتى أغلى أنواع الطلاء تماماً ! وهناك ما هو أكثر من ذلك ، فان الطلاء يأتى فى زجاجة سهلة وف الدهشة التى لا ينسكب منها الطلاء .. ادعى اليوم الى المحل الذى تفضلينه واطلبى أحمر شفاه وطلاء الأظافر كيوتكس .

CUTEX

جلالة الملك المعظم

فى رحلته التفقدية الى السواحل الجنوبية

(من عباس فائق الغزاوى)

فى تمام الساعة الواحدة من صباح يوم امس السبت توجه الركاب الملكى المحروس فى طريقه الى بلدة صامطة التى تقع جنوب جيزان ولم يكن الطريق اليها أقل وعورة ولا اوضح مسالكا من زميله طريق صبيا ولكنه كان اكثر منه طولا وابعد مسافة فهى تقع على بعد خمسة وسبعين كيلو متراً من جيزان وكالعادة فان جموع الاهالى والبدو والقرويين اصطفوا على جانبى الطريق فى انتظار ركب المليك لتحيته وتعبر له عن عواطفها وتجتلى طلعته المشرقة وكالعهد بمولانا حضرة صاحب الجلالة الملك المعظم كان يغمر الجميع بعطفه ويرد التحيات بأحسن منها ويغدق الهبات على الفقراء والمساكين ومن المناظر التى وقفت عندها طويلا طفل صغير بائس ووالدته الكهلة أقبلا على المليك يحييانه فأمر حفظه الله ان يعطوا بعض النقود ولكن الطفل رفض ان يأخذ الهبة قائلا كفانا الماء الذى اغدقه المليك علينا ومنحنا أياه بعد أن كنا نقاسي الامرين فى سبيله وكان اهالى القرى التى تقع فى الطريق الى « صامطة » يحتشدون على جانبى الطريق ويستقبلون ركاب المليك مصفقين هاتفين عارضين العابهم وكان حفظه الله يأمر فيوقف الركاب يستمع حفظه الله ويرى تعبيراتهم المختلفة عن فرحتهم واحتفائهم ، وأصر اهالى قرية « المضايا » على ايقاف الركب ورجوا المليك ان يتفضل بتناول القهوة لديهم فاستجاب حفظه الله وترجل من العربة الملكية وقضى معهم بعض الوقت وتناول قهوتهم وغمرهم بعطفه ومضي الركب وهم غير مصدقين ان المليك العظيم شرفهم بزيارته وانه تحدث اليهم واستمع منهم وبعد مسير حوالى ثلاث ساعات وصل الركاب المحروس قرية (الاحد) التى اعدت عدتها وتهيأت لاستقبال ركب المليك الفدى وبين التصفيق الحاد والهتاف المتعالى اخذ حفظه الله مكانه فى صدر السرادق بين اقواس النصر والاعلام الكثيرة وافتتح الحفل بالقرآن الكريم الطالب احمد جابر ثم القى فضيلة قاضى بنى مالك الشيخ سليمان السعود الدوجان كلمة بين يدى جلالته رحب فيها بخليفة المسلمين ونوه باعماله الخالدة ومجهوداته العظيمة وتلاه الاستاذ ابراهيم جادى عسيرى الذى القى كلمة الامير الشيخ سعود بن قديم واهالى الاحد ورحب فيها بجلالته أجل ترحيب وبعد ان قضى حفظه الله بعض الوقت الى مائدة الشاى الجميلة غادر ركابه السامى الى دار فضيلة القاضى الشيخ احمد جابر واستقبل فى الطريق اليها بحفاوة بالغة وقد القى الطالب محمد عبده كلمة فضيلة القاضي فى هذه المناسبة ثم تفضل حفظه الله بالانتقال الى مائدة الشاى التى أعدها القاضى وبين هذا السيل المنهمر من الحفاوة والتكريم غادر ركاب جلالته قرية الاحد مستأنفاً السير فى طريقه الى صامطة ووافيناها فى الساعة الخامسة والنصف ورحبت جموع الاهالى الحاشدة بركاب المليك الكريم بالتصفيق والهتاف والحفاوة واخذ حفظه الله طريقه الى معهد صامطة العلمى الذى كان قد اخذ زينته واهبته لاستقبال المليك وحيت جلالته جموع طلبة المعهد بالهتاف بحياته الغالية وبالاناشيد وتصدر حفظه الله هذا الفناء الواسع الذى يتوسط المعهد وتقدم بين يدى جلالته الشيخ حافظ الحكمى مدير المعهد بقصيدة رائعة تغنى فيها بنصير العلم وباعث النور مولانا الملك المفدى وتلاه احد طلاب المعهد بكلمة ترحيبية عن زملائه وبين الحان الموسيقى وصداح الطلبة بالاناشيد تفضل جلالته بالانتقال الى مائدة الشاى الانيقة ثم توجه الركاب الكريم الى دار الامارة حيث كان فى استقبال جلالته الامير الشيخ حسين بن شديد وفضيلة القاضي الشيخ محمد بن مسلم وبعد ان اخذ جلالته مكانه فى صدر السرادق تقدم فضيلة القاضي بكلمة ترحيبية عن الامير وعن نفسه وعن الاهالى ثم القى الطالب على بن مديس قصيدة نبطية وبعد ذلك انتقل حفظه الله الى مائدة الغداء الكبرى التى اقامها تكريماً لجلالته أمير وقاضى صامطة وبعد ان تناول حفظه الله الطعام هنيئاً قضى فترة الظهيرة يتفقد شؤون البلدة ويسأل عن احوالها ويفصل فى قضاياها بما عرف عن جلالته من اهتمام بالغ بشؤون مملكته وحرص زائد على رفاهية شعبه وفى التاسعة من عصر يوم امس توجه الركاب المحروس بعناية الله ورعايته عائداً الى جيزان بين معالم الحفاوة ومظاهر الولاء فى كل مكان وفى كل قرية وفى كل شارع وأمضى حفظه الله المساء على ظهر الباخرة الملكية وفى صباح هذا اليوم الاحد توافدت على الباخرة الملكية جموع كبيرة من كبار اهالى جيزان والمدن والقرى المحيطة بها وفى مقدمتهم سعادة امير البلدة الشيخ سليمان بن جبرين وفضيلة قاضيها ورؤساء الدوائر الحكومية فيها للتشرف بالسلام على حضرة صاحب الجلالة الملك المعظم مودعين وقد قضى الجميع وقتاً غير قصير فى حضرة المليك الجليل يستمعون الى نصائحه الغالية وارشاداته الحكيمة التى تفيض اخلاصاً وخيراً وعقلا حفظه الله الملك المفدي ذخراً لشعبه المخلص الوفى الامين .

تعقيب بشأنه

تداخل المكالمات التليفونية

(جاءنا من سعادة وكيل مدير عام مصلحة البرق والبريد والتليفون ما يأتى : —)

اطلعنا على ما كتبه الاستاذ (عبدالعزيز الرفاعى) فى اسبوعياته بالعدد ١٦٧٠ تاريخ ٣٧٤/٢/١٧هـ بصدد تداخل المكالمات التليفونية فى خطوط سنترالات أجياد

وانى اذ اقدر للاستاذ الرفاعى ملاحظاته احب ان ابين لكم ولجمهور المشتركين ان اشتراكات المكالمات التليفونية الواقعة فى الوقت الحاضر هى بأسباب قيامنا بنقل السنترالات من القشاشية الى أجياد لتأسيس المركز العام هناك

ومن الطبيعى حصول مثل هذه الاشتراكات نظراً لأن خطوطها تحت التأسيس ولم ينته العمل من ترتيبها وتنظيمها فنياً واننا نرجو بحول الله ان يتم التأسيس قريباً وبانتهائه تزول الشكوى .

تبرعات مشكورة

علمنا من وزارة المعارف ان الشيخ ابراهيم العبد الله العجلان تبرع للمدرسة السعودية بعيون الجواء بالقصيم بعشرين مصحفاً وثمانية وتسعين جزء عم وعشرة درازن حبر وخمسة درازن قلم حبر واربعة وعشرين درزن قلم رصاص واربعة علب طباشير وعشرة درازن برايات وثلاثمائه دفتر للطلاب والف فرخ ورق وعشرة درازن مساطر وستة درازن مساكات وان وزارة المعارف تشكر المتبرع الكريم على جميل تبرعه وتقدر له اهتمامه بالعلم وعنايته به

معروض للايجار

يوجد دكان بالجودريه فمن يرغب استئجاره فليراجع الناظر على وقف الحجب محمد سعيد مالكى بعماره بالشامية

بين جلالة الملك المفدى

والمؤتمر الاسلامى بالقدس

بشأن قضية اللاجئين

الباخرة سعود — من عباس فائق غزاوى

ان رحلة بحرية على ظهر باخرة انيقة بعيداً عن المدينة وصخبها وعن الناس وضوضائهم بين احضان البحر المترامى والسماء العالية فرصة لا تسنح دائما ومناسبة المراحة من عناء العمل وللاستجمام والهدوء اما اذا كان القائم بها ملكا كثير المشاغل كبير المهام دائم التفكير فان الراحة له الزم والاستجمام بالنسبة له اوجب ولكن حضرة صاحب الجلالة مولانا الملك المعظم على العكس من ذلك تماماً حفظه الله يعتبرها فرصة للعمل ومناسبة لزيارته لجلالته منصرف الى النظر فى شؤون الدولة الكثيرة متجه الى التفكير فى كل ما من شأنه النهوض والتقدم والرفعة لهذه الامة وجلالته مهتم بكل ما من شأنه توفير الامن والطمأنينة والرفاهية واقرار العدالة الكاملة بين ابناء شعبه بما عرف عنه حفظه الله من الحكمة واصالة الرأى ومن الحب والاخلاص لشعبه المحب المخلص ولا يقتصر اهتمام جلالته على شؤون بلاده وامور مملكته فحسب فان المسلمين فى الشرق والغرب والشمال والجنوب فى مختلف ديارهم وبلدانهم ينظرون الى جلالته كحصن للاسلام وكحكم للشريعة الغراء يمدهم بنصائحه وارشاداته ويدافع عنهم أمجد الدفاع ويدفع عنهم الظلم والطغيان ولقد انعقد اخيرا فى القدس مؤتمر من مندوبي شؤون اللاجئين فاتجه اعضاء المؤتمر جميعاً بقلوبهم وعقولهم الى المليك العظيم وابرق الى جلالته مندوبو اللاجئين فى المؤتمر البرقية التالية ،

حضرة صاحب الجلالة الملك سعود المعظم .

ان مندوبى اللاجئين المجتمعين اليوم بمقر المؤتمر الاسلامى بالقدس يرفضون كل محاولة لحل قضية فلسطين دون الرجوع الى اللاجئين واخذ موافقتهم ويعلقون ان الحل الوحيد الذى يرضونه هو اعادة اللاجئين الى ديارهم وتعويضهم عما لحقهم من اضرار نتيجة للعدوان الصهيونى الغاشم .

التوقيع

المكتب التنفيذى لشؤون اللاجئين بالمؤتمر الاسلامى بالقدس

وعلى الفور تفضل مولانا حضرة صاحب الجلالة الملك المعظم فارسل لهم البرقية التالية

مندوبو اللاجئين بالمكتب التنفيذى لشؤون اللاجئين بالمؤتمر الاسلامى — القدس

ج — نشكركم على محافظتكم على مبدأكم الذى هو مبدأ كل عربى ومسلم وهذا هو هدفنا الذى نصرخ به ونقول انه لا يمكن اتفاق مع اليهود الا بعد ارجاع اللاجئين الى بلادهم وأوطانهم وممتلكاتهم والمحافظة على جميع حقوقهم الوطنية وهذا الذى نحن صرحنا به ونعمل لتحقيقه ومن عمل خلاف هذا فهو خائن لوطنه ودينه .

التوقيع الكريم

سعود

والواقع ان ما جاء فى هذه البرقية الملكية ليس جديداً ولا غريباً فمواقف جلالة مولانا الملك المعظم فى سبيل فلسطين وأهالى فلسطين معروفة مشهورة مشكورة وعطفه حفظه الله ومواساته للاجئين كان ومازال بلسما يخفف من آلامهم ويضمد جراحهم ويطمئن نفوسهم وما زالت تصريحات جلالته الخاصة بقضية فلسطين وبياناته التى وجهها الى الشعب الأمريكى وشعوب العالم الحر ما زالت داوية الأصداء مترددة فى الدوائر السياسية العالمية تحمل الحق الصراح والبيان الواضح والدفاع المجيد عن هذه القضية العادلة

حفظ الله مولانا الملك المعظم حصناً حصيناً للاسلام وركناً ركيناً للعروبة وقائداً للأمة الى الخير والحق والنهوض ؟

المحكمة الشرعية بالطائف

تعلن للعموم ان الشيخ عمر على بوقرى تقدم اليها يطلب حجة استحكام لكامل الدار الخرابه التى كانت تشتمل على مساكن علوية وسفلية ومنافع وحقوق شرعية وارض فى جهتها الجنوبية الكائنة بقروه من ضواحى الطائف المحدودة شرقا بالزقاق النافذ الفاصل بينها وبين بيت السجى وبه واجهة لها ثلاثة ابواب وغربا بالزقاق الفاصل بينها وبين الدار ملكنا المحكوم بها لنا بموجب صك من محكمة الرياض وشاما بالسكة المواصلة الى داخل قروة وبها واجهتها ويمنا بالأس ملكنا فكل من له معارضه فى ذلك فليتقدم الى المحكمة المشار اليها فى خلال شهر من تاريخه

من المشرف

على وقف السجى

يعلن الشريف فيصل محمد عامر المشرف على وقف السجى ان بلاد العرجاء العثرى معروضة للايجار لهذا العام ٧٤ لان الشاغل لها طلبت منه الاجرة ولم يراجع فكل من له رغبة فى استئجارها فليراجع المشرف او الناظر احمد عجاج ونحذر جميع مستأجرى الوقف اذا لم يراجعوا النهاية المدة للقرر ستؤجر على غيره فكل سند اجارة اذا لم يكن موقعاً من الناظر والمشرف يكون لاغيا

من وزارة المالية والاقتصاد الوطنى

تعلن وزارة المالية والاقتصاد الوطنى انه قد صدر امر حضرة صاحب السمو الملكى رئيس مجلس الوزراء المعظم رقم ٧٧٩ فى ١٢٧٤/٢/٢ بمقاطعة شركة « ج . ب . شرنذان ميدل ايست ليمتد » وحظر التعامل معها وقد بلغت الجمارك مقتضى الأمر الكريم لانفاذه وللاعلان جرى نشره ،،

ملعب الصبان الرياضى بجدة

يقدم مباراة كبرى

بين فريقى

نادى المريخ ونادى الهلال البحرى بجدة

تقام مباراة كبرى بين فريقى نادى المريخ ونادى الهلال البحرى بجدة على ملعب الصبان الرياضى بجدة فى تمام الساعة العاشرة بعد عصر يوم الجمعة الموافق ١٣٧٤/٢/٢٤ فنحث الجمهور الكريم على مشاهدة هذه المباراة الشيقة .

وتباع التذاكر من معرض الصبان شارع ابن زقر ومن شباك الملعب .

اسعار الدخول ٤ ريال للتذكرة درجة أولى

« « ٣ « « « ثانية

« « ٢ « « « ثالثة

كيف تزيد ثروتك ؟

اذا اردت أن يزداد دخلك ويكثر معارفك فى العالم وتزداد صلتك بالناس ومعرفتهم بك فان الدليل العربى السعودى يقدم لك هذه الفرصة الطيبة .

مؤسسة الدليل العربى السعودى

فوراً راجعوا عمارة سمو الامير عبد الله الفيصل بشارع الملك عبد العزيز بجدة لنشر اسمائكم وعناوينكم .

الدليل العربى السعودى يطبع باللغتين العربية والانجليزية ويوزع فى جميع انحاء العالم .

مناقصة

توريد حصباء لزوم حصاوى المسجد الحرام

تعلن مديرية الاوقاف العامة عن رغبتها فى توريد حصباء لزوم فرشها بحصاوى المسجد الحرام فكل من له رغبة فى توريد ذلك عليه مراجعة شعبة الابنية والانشاءات بها للاطلاع على الشروط والمواصفات والمناقصة فى ذلك وسيقفل باب المناقصة بنهاية يوم ٢٥ صفر عام ٧٤ — لذا حرر .

نظارة وقف الشريف غالب

تعلن نظارة وقف الشريف غالب لعموم المشغلين لدكاكين الوقف الجديدة بشارع الاشراف آل غالب بجدة أن أجارة جميل قطان من الوقف قد انتهت بنهاية عام ٧٣ ثلاثة وسبعين بموجب الصك الصادر من كاتب عدل مكة برقم ٧٣٢ وتاريخ ٦/١٧ فعلى كل من يشغل شيئ من هذه الدكاكين او غيرها من أماكن الوقف القديمة مراجعة فرع مكتب الادارة بجدة وهو الشيخ حسن هرازى وكيل ناظر الوقف بجدة للاتفاق بخصوص اجارة عامنا هذا عام ٧٤ ودفع الاجرة وكل من يتخلف عن المراجعة يعتبر لارغبة له فى الاستئجار

ادارة الوقف تؤجر محله على الغير ويكون هو المسؤول

الشريف تاج الدين آل غالب

مقاطعة المؤسسة الاسرائيلية التجارية بكندا

تعلن وزارة المالية والاقتصاد الوطنى انه قد صدر امر سمو رئيس مجلس الوزراء المعظم برقم ٧٦١ فى ١٣٧٤/١/٣٠ بالموافقة على اضافة اسم الشركة التجارية المؤسسة فى كند THE CANADA ISRAEL CORP. الى القائمة السوداء وللاعلان جرى نشره

وصل كبريت النسر والسعر ٢ ريال الثوب — وابوفيل ٢١ ريال الكيلو والبكت ١٠ ص شركة شنقار بن زقر

اسعار العملة

	قرش ريال
الجنيه السعودي	٤٠
الجنيه الافرنجي	٣٦ ٥-
الجنيه المصري	٩ ١١
الجنيه الاسترليني	١٠ ٤-
الدينار العراقي	١٠ ٢
مائة الروبية الباكستانية	١٠٥
مائة الروبية الهندية	٧٥ ١١-
الدولار الامريكي	٣ ١٥
الدينار الاردني	١٠
الليرة السورية	١ ١
الليرة اللبنانية	١ ٣

ما زالت رسائل اخواني من المطوفين تتوالى علي كتابية وشفوية معترضة ومؤيدة ومستفسرة

واولى هذه الرسائل رسالة المطوف المعروف الشيخ عمر اكبر يقول فيها « اني من المطوفين الذين مارسوا هذه المهنة بنجاح زهاء خمسين عاماً وأحد الذين رأوا باعينهم مقدار التدهور الذى وصل اليه حال المطوفين جميعاً بسبب الدخلاء من السماسرة واني اهيب بكم ان تدعوا اليها فليس في غيرها علاج لما نحن فيه من تدهور روحي ومادي وليس أمرها بعسير كما يتصوره الكثيرون »

والثانية من المطوف هاشم مختار وتتلخص في تأييد فكرة النقابة لاعتقاده انها في الصالح العام

والثالثة مطولة من المطوف الشيخ عبد الرحمن ابو سبعه ينعى فيها ما وصلت اليه حالة المطوف في نظر الحاج ويختم رسالته بالتوجه الى المسؤولين من كبار المطوفين وعقلائهم ان يدرسوا المسألة جيداً وان يعملوا ما فيه صالح الجميع وعدم الالتفات الى رغبات العدد البسيط من المطوفين الذين يعارضون فكرة النقابة .

والرابعة من مجهول .. وهي رسالة مبكية .. مضحكة . . وشر البلية ما يضحك .. كما يقولون: قص علي فيها قصصاً مثيرة من وسائل السماسرة التي يخدعون بها المطوفين وكيف يبتزون اموالهم باسم جلب الحجاج لهم ، وكيف باع هذا المطوف دار سكناه كي يقدم ثمنها عربوناً للسمسار !؟ وكيف بات هو واخوانه يحلمون بمئات الحجاج الذين سيسألون عنهم بفضل هذا السمسار والارباح الطائلة التي ستتحقق لهم والدور الكثيرة التي سيملكونها عوضاً عن دارهم الفقيدة الوحيدة ... ثم كيف تبدد ذلك الحلم الجميل عندما استيقظ فلم يجد حجاجاً ولا داراً . . ولا يحزنون ..

ثم قص الواناً من ضحك السماسرة على ذقون بعض المطوفين وتعاقد الواحد منهم مع اكثر من واحد من المطوفين وتدلل السماسرة .. وتذلل المطوفين .. وكيف يتسابقون الى ارضاء السمسار وخدمته باذلين من وجوههم واموالهم الشيء الكثير..

هذه بعض الرسائل الكتابية التي تلقيتها في تأييد فكرة النقابة وهناك عدد كبير من المطوفين يؤيدون الفكرة ويقصون علي صنوفاً أخرى من قصص السماسرة والحجاج وما يبذله بعض المطوفين في سبيل المنافسة

اما المعارضون فاني لم اتلق منهم الا رسالة كتابية واحدة ومن مجهول يقول فيها « ما كنا نؤمل من شخص مسلم يكتب ويساعد على بث مبادىء الشيوعية فالرجاء الكف عن كتابة هذه المقالات الهدامة الخ . . »

وتعقيبي على هذه الرسالة هو السؤال من حضرة المعترض الفاضل ما هي الرابطة بين الشيوعية ونقابة المطوفين ؟!

المطوفون يؤيدون فكرة النقابة ...

بقلم : صالح محمد جمال

واما المناقشات الشفوية والاحاديث التي تدور في مجالس المطوفين فانها تدور حول :

(١) يقول البعض ان قيام النقابة معناه تجريد المطوف من عمله وانتقال اعماله الى ادارة شؤون الحج الحكومية وبالتدريج سيصبح المطوف صفراً على الشمال وقد تلغى وظيفة المطوف نهائياً . وردي على هذا القول ان هذا المذهب في تفسير النقابة مجرد وهم فالجهات الرسمية عندما تشجع فكرة النقابة او تساعد على قيامها انما تعمل بحكم وظيفتها على ما فيه مصلحة المطوف والحاج وسمعة البلاد كما تعمل كل حكومة بلد سياحي على تشجيع السياحة بتوفير جميع وسائل الراحة للسياح لما تجنيه تلك البلاد على مختلف طبقاتها من ثمرات اقتصادية وانعاش للحركة التجارية

والنقابة التي ادعو اليها ويدعو اليها غيري نقابة شعبية لحماً ودماً تتكون من المطوفين انفسهم وتخدم مصالحهم وتعمل على تنظيم شؤونهم وتتعاون مع الهيئات الحكومية على تحقيق العدالة بين المطوف والحاج بحيث لا يظلم احدهما الآخر او يستغل ظرفه وضعفه ولن يكون لأدارة شؤون الحج عليها سوى الاشراف العام كما هو الحال الآن ..

(٢) ويقول فريق آخر ان قيام النقابة معناه الغاء التقارير وهي خطوة جريئة يعارضها اصحاب التقارير وتعليقي على هذا القول اني قلت في الماضي ان النقابة يجب الا تقوم الا بعد دراسة دقيقة وعميقة لجميع نواحي المهنة ، فاذا ذللت كل العقبات ولم تبق الا عقبة التقارير فانه لا بأس من تخيير اصحاب التقارير بين التمسك بتقاريرهم وعدم الاشتراك في النقابة وبين التنازل عن تقاريرهم والاشتراك في النقابة ما داموا لا يشكون مما نشكو منه نحن اصحاب السؤال فان كثيراً من مشاكلنا لا تقع لهم .

(٣) وفريق ثالث يسأل ما هي الأسس والمبادىء التي ستقوم عليها النقابة ؟ ! وكيف ؟ ! وهل يوزع الحجاج بالعدد على المطوفين ؟! وهل يتساوى العامل والهامل ؟! وكيف تشكل النقابة ؟ وما هي صلتها بالحكومة؟ وماهي اعمالها ؟!

وقد كان بودي ان يدرس هذا الامر جماعة من المطوفين ثم يقدمون خلاصة ابحاثهم كاساس للنقابة غير ان تحقيقاً لرغبة الكثيرين ساتحدث في مقالي القادم عن الأسس والمبادىء التي أرى ان تقوم عليها فكرة النقابة فارجو ممن لديه آراء أو اقتراحات حول النقابة ان يتفضل بتزويدي بها مشكوراً والله المستعان ؟

مناقصة

توريد وتركيب ادوات كهربائية بالرياض

مطلوب توريد وتركيب ادوات كهربائية بالرياض باحد قصور اصحاب السمو الملكي الأمراء فمن له رغبة في دخول هذه المناقصة فعليه مراجعة مكتب محمد عناني بالبغدادية بجدة بعمارة ابو داوود للاطلاع على الشروط وانواع المطلوب توريده الى نهاية شهر صفر سنة ١٣٧٤

الملتب الشرقي التجاري بجدة

عمارة الامير منصور

يعلن عن تأسيسه قسم للكهرباء وبه ورشة ومعرض باسم (الشرق) بطريق المطار والورشة مستعدة لتصليح عموم انواع الكهرباء كالثلاجات والمكينات والراديو والغسالات والمطابخ والغلايات وماشاكل ذلك .

وقد احضر المكتب المذكور من اجل هذا مهندسين فنيين من الخارج يقومون بأصلاح مايعرض عليهم بكل دقة وأمانة كما وان الورشة على استعداد ايضا لأصلاح جميع الآلات الدقيقة كالآت الحساب والآلات الكاتبة وغيرها راجعوا المكتب بعمارة الأمير منصور والورشة بطريق المطار .

فرص للتوظيف

لدى شركة الزيت العربية الامريكية

تود شركة الزيت العربية الامريكية توظيف سعوديين في وظائف كتابية في منطقة الاحساء .

وتتطلب الوظائف الشاغرة حالياً للتوظيف أن يكون الطلاب قد أتموا تعليمهم الثانوي ولديهم خبرة علمية في اللغة الانجليزية ضرورية لتلقي ارشادات العمل ونقلها الى الموظفين الذين في دور التمرين

ويستحسن أن تكون هناك خبرة سابقة ولكنها ليست لزاماً

وأن يكون لهم المام بطرق مراقبة مواعيد الحضور ، ووضع ميزانية العمال ، وبالمواد والمعدات .

والاجور التي يفرض دفعها شهرياً هي تقريباً ٥٤٥ ريالا سعودياً علاوة على وسائل الجالية في جدول الموظفين المتوسطين وفوائد الشركة التي تقدر على أساس المقدرة ومدة الخدمة الخ .

وعلى الراغبين من الطلاب أن يراجعوا مكتب ارامكو للتوظيف في عمارة صاحب السمو الملكي الامير عبدالله الفيصل شارع عبدالعزيز ، حيث يرحب بالنظر في أمر جميع المتقدمين

وعلى الراغبين من الطلاب أن يحضروا معهم شهاداتهم وأن يكونوا على استعداد لاجراء امتحان للكفاءة والفحص الطبي والمقابلات لتقدير قوة الطالب وتعيينه في المكان الذي يليق به

شركة الزيت العربية الامريكية

مناقصة

تامين مفروشات وادوات مكتبية ومطبوعات

تعلن وزارة المواصلات ان مصلحة الطرق والكباري بحاجة لمفروشات مكتبية وادوات قرطاسية ومطبوعات يمكن الحصول على البيانات الوافية من ادارة مصلحة الطرق بوزارة المواصلات بجدة فعلى من يهمه الامر الاتصال بالمكتب المذكور للحصول على البيانات وتقديم الاسعار .

الى مستأجري وقف محمد سعيد عبدالحق

يعلن الناظر محمد سعيد عبدالحق بالمروة لعموم مستأجري الوقف الجاري تحت نظارته لمراجعته للاتفاق معه في ايجارة عام ٧٤ قبل مضي المدة المقررة ومن تأخر عن ذلك فلناظر الحق في ايجارة اماكنهم على الغير وللمعلوميه جرى نشره .

مناقصة

تأمين آلات ومعدات زراعيه ومواد كيماويه

تعلن وزارة الزراعة عن حاجتها للمعدات والمواد الاتية :

١- تراكترات من احجام مختلفه للحراثه واقامة العقوم .
٢- محاريث مختلفة الانواع .
٣- دراسات وذرايات .
٤- موتورات كهربائيه .
٥- آلات لمقاومة الآفات الزراعيه .
٦- مواد مكافحه الحشرات .
٧- اسمدة كيماويه .
٨- اجهزة لتربية الحيوان ومنتجات الالبان .
٩- ادوات للمشاتل .
١٠- ادوات معامل .
١١ حيوانات اجنبيه .

فكل من له رغبة في توريد شيء من ذلك عليه مراجعة مقر الوزارة بجدة للاطلاع على التفاصيل ،،

تأجيل النظر في العطاءات المقدمة الى : شركة الزيت العربية الامريكية

تعلن شركة الزيت العربية الأمريكية ان تاريخ قفل العطاءات على الكمية التامة من المعدات والبضائع المذكورة في اعلانها الصادر في جريدة (البلاد السعودية) منذ السادس من سبتمبر ١٩٥٤ الموافق ٨ محرم ١٣٧٤ ، قد أجل حتى الساعة الرابعة ٤/٠٠ مساء ، يوم ١ نوفمبر ١٩٥٤ الموافق للساعة ١٠/٠٠ العاشرة صباحا بالتوقيت العربي ، يوم ٥ ربيع الأول ١٣٧٤ . وستنظر العطاءات المستلمة حتى ذلك التاريخ . وسيكون البيع حسب النصوص والشروط الواردة في الاعلان المذكور . ستفتح العطاءات في اليوم الثاني من نوفمبر ١٩٥٤ الموافق ٦ ربيع الأول ١٣٧٤ . شركة الزيت العربية الأمريكية

الظهران - المملكة العربية السعودية

٢ صفر ١٣٧٤ الموافق ٣٠ سبتمبر ١٩٥٤

فرصة كبرى للمزارعين ؟

تخفيض جديد في اسعار

كل محرك كامل مع طلمبة ماء ٤٠ بوصة وعشرين مترا مواسير ٤ بوصة وعشرة امتار سير صوف عرض ١٠ سم ومجموعة من الاجزاء الزراعية الاحتياطية الضرورية وصفيحة زيت خاص ذات الميزات الاسعار الجديدة وجميع التفصيلات الاخرى تطلب من

الوكلاء الوحيدين في المملكة العربية السعودية

محركات بلاكستون الزراعية ذات الميزات العديدة قوة ١٦ و ٢٦ حصان

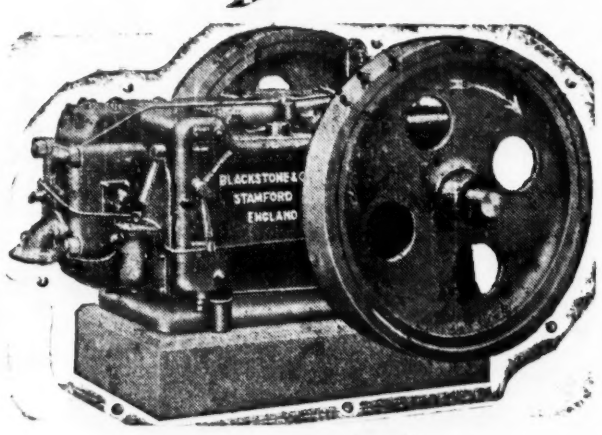

محلات عبدالله باحمدين بمكة - وبجدة - وبالرياض

٣ – فى اللغـــــــــــة ...

بقلم : محمد عبد الغفور عطار

كان محمد صالح الجمال قد كتب فى أحد اعداد هذه الصحفـــة كلمة يناقشنى فيها حول بعـــض الكلمات العامية وأصولها فرددت عليه وأخذت على الجمال امورا يجب ان يتجرد منها طالب العلم والباحث والكاتب .

أخذت عليه عدم أمانته فى النقل ، واخذت عليه تحريفـــه النصوص والشواهد وتوجيهه اياها غير وجهتها الصحيحة ، وحذفه ما يروق له منها وزيادة ما تدعو الحاجة الى زيادته ونسبة الشواهد بعـد تحريفها الى العلماء الاعلام، وايهام القراء بـكلام ينسبه الى الائمة وهم براء منه .

وبعد ما أخذت عليـه ذلك فندت آراءه فى اللغة وأريتـــه الصواب . فما كان منه الا ان كتب رداً مثـل سابقـه ، ونقل النقاش من ميدانه وبعثر الموضوع حتى يتم له ايهام القارىء غـــير المتمكن من جديد ، وقال كلاما كثيرا لا يتصل بنقـاط البحث ؛ ولـكنه قال كلاما ليوهم الناس أنه قال شيئا .

وأول اخطائه قوله : (لو أن الاصمعى الذى عرف بتعصبه للغة العربية أبيح له ان يكون حيـا يرزق حتى الآن لاقر كلمة القماش على انها النسيج)

لماذا ؟ الدليل قول الجمال : (لان مئات الملايين من العرب أصبحوا ينطقون بها) : والدليل الثانى زعمـه : (لو رجـع إلى مدلول أصلها لوجد أن من أول معانيها المتاع والمتاع : البز . والبز القماش وهو صريح وقـد أورده المقرى فى المصباح مادة متع)

هذان دليلان كما يحسبهما الجمال وهـو لايدرى أنهما مردودان فالأول ؛ وهو أن مئات الملايين ينطقـــون بها وما أدرى كيف يقبل عقله أن استعمال الملايين حجة تسوغ الاستعمال .

ان الملايين يقولون : بطارية ، وراديو ، وسينما ، وصمنت ، ولمبه ، وبسكليت ، واتوموبيل ؛ فهل تعد هذه الألفاظ عربية لمجرد ان ملايـين العرب ينطقون بها ؟

إن تلك الكلمات التى يستعملهـا العرب المحدثون لايمكن أن تكون عربية ، بل لاتكون عربية ولو استعملها الجاهليون، لأن الجاهلية استعملت كلمـات كثيره مثلها قال علماء اللغة فى وصفها « معربة » لأنها أخذت من لغات اجنبية .

أما إذا لم يستعملها العـرب الذين يحتج بلغتهم فيجب أن نبعدها عن الأصالة والتعريب ، وإذا أردنا أن نجعلها من المعربات فلابد من اتفاق علماء اللغة المعاصرين على ذلك .

أما القماش ، فلم يؤثر عن عربي فصيح أنه اطلقها على المنسـوج ، وإذا أثبت أن أحدا ممن يحتج بلغته أطلقها فانها تكون عندئذ معربة واللفظ المعرب يأتي فى الرتبـة والمكانة بعد الأصيل .

وانى اتحدى الجمال أن يأتينى بواحد ممن يحتج لغته أطلق القماش على المنسوج ؛ وإنه لن يجد .

وإن آلاف الكلمات الافرنجيه الدخيلة يجب ان تعتبر عربية على منطق الجمال لأن ملايين العـرب ينطقون بها .

والدليل الثانى مثل سابقه ؛ فالبحث لم يكن حول كلمة (المتاع) بل حول اطلاق (القماش) على المنسوج ، ولكن الجمال خرج بالمسألة الى غير مكانها ومع هذا أريه غلطه

المتاع : اسم عام يدخل فيـه كثير من المسميات ؛ ولكن عند ماتريد التعبير عن معنى أو مسمى وجب علينا وجوباً أن نأتي بلفظه الموضوع له ؛ ولا يصح ان نستعمل كلمة « متاع » وهو اسم عام لكل معنى ولكل مسمى ممـا حدده التعريف اللغوى ، وإلا لجعلنـــا الناس فى متاهة لاينتهون منهـا الى مقصد معروف

ومادام المتاع – كما ذكر الجمال – كل ماينتفع به ويتمتع فما نصنع إذا جاء إنسان وقال : أريـد متاعا ؛ وهو يقصد قلما أو كتابا أو زهرة أو أى شيء من هذه المسميات التى لاعداد لها ! ؟

كيف نفهم قصد السائل مـع هذا الابهام ؟ !

إن كلمة (شيء) أعم من المتاع لأنه يطلق على كل موجود ؛ والله تعالى قال فى محكم كتابه : (ليس كمثله شيء) ولم يقل « متـاع » فهل يصح ان نطلق كلمة « شيء » على كل ما يدرك حسا اومعنى عند ماتريد مسمى خاصا ؟ كلا ؛ ثم كلا

وإن المقرى الذى يحتج بـه الجمال ويرفعه مكانا عليا حذف من معجمه (المصباح) مادة (قمش) ولم يذكر القماش .

والاختلاف لم يكن بيني وبين الجمال على كلمة « متاع » ومدلولها بل كان الاختلاف على « القماش » أنا أقول : لم تطلق العربية القماش على المنسوج ؛ وهو يزعم انها تطلق وكان قـد استدل فى مقاله الأول ببيت للمتنبى وعلى اقوال مختلفـة نسبها الى بعض علماء اللغة وهم لم يقولوها ؛ بل لم تخطر لهم على بال وقد بينت ذلك وفندتـــه بالادلة القاطعة الدافعـة فى ردى الأول ؛ وعاد اليوم بمزاعم جديـدة رأى القارىء ردنا عليها .

ويجترىء الجمال ويقـــول : (أخطأ الأخ أحمد اذ يقـول ان كتاب الجمهرة ليس بثانى معـاجم اللغة وهو مايدل على ضيق مجاله فى هذا المضمار ولايعرف معجم قبـل الجمهرة ضم شتات العربية تقريباً مثل كتاب العين للفراهيدى) .

ورحم الله من قال . –

وقال السهى للشمس : أنت ضئيلة
وقال الدجى للصبح : لونك حائل

إذا قلنـا : إن الجمهرة ليس بثاني معاجم اللغة دل على ضيق مجالنا . وإذا قال الجمال : إن الجمهرة ثانى معاجم اللغة دل على سعة مجاله .

ماشاء الله ! ماشـاء الله ! على هذا المنطق .

إن الجمهرة ليس ثاني معاجم اللغة ؟ وقد قلنا فى ردنا السابق : (اذا اراد الجمال بزعمـه الترتيب الزمنى فى التأليف فقد سبقـــه غير الخليل ؛ واذا كان يريد من ناحية السعة والضخامة فليس بثانيها بل هناك معاجم أضخم منه وأوسع مثل لسان العرب والتاج والمحكم والتكملة وغيرها ؛ واذا كان يريد من ناحية أصل العربية فهناك ماهو خير منه فى هذا السبيل مثل التهذيب والصحاح .

وزعم الجمال أنه لايعرف معجم قبل الجمهرة ضم شتات العربية غير كتاب العين للخليل زعم عجيب غريب لأن هناك معجمات غير الجمهرة والعين ، بل هناك معاجم سبق مؤلفوها ابن دريد فى التأليف ، فابن دريد ألف الجمهرة سنة ٣٩٧هـ كما جاء فى البلغة فى أصول اللغة ص ١١٧ وتوفى ابن دريد رحمه الله سنة ٣٢١هـ

أما المعاجم التى الفت قبل ابن دريد وقبل الجمهرة فمنها :

١ – معجم (الألفاظ) للمفضل الضبي المتوفى سنة ١٦٨هـ

٢ – معجم (كتـــاب الجيم) ويسمى أيضا : (كتاب الحروف) ويعرف كذلك بكتاب (اللغات) وألفه ابو عمرو الشيباني المتوفى سنة ٢٠٦هـ

٣ – معجم (اللغات) لمعمر بن المثنى المتوفى سنة ٢٠٨هـ

٤ – معجم (الغريب المصنف) وهو لأبى عبيد القاسم بن سلام المتوفى سنة ٢٢٤هـ وفيه ١٧٧٧٠ حرفا

٥ – معجم (البارع) للمفضل ابن سلمة المتوفى سنة ٢٥٠ كما يذكر الزركلى (الاعلام ٣ : ١٠٦٣) اوسنة ٢٩٠ كما يذكر كشف الظنون ١ : ٢١٦ ط الاستانة .

فهؤلاء الاعلام سبقوا ابن دريد فى التأليف ، وهم أوثق منه وكلهم مات قبل أن يخط ابن دريد حرفا من الجمهرة .

ويقـول الجمال فى جرأة بالغة : (غلط أيضا اذ يقول : ان التهذيب خير من الجمهرة مع أن مؤلف التهذيب الازهرى وقد عرف عن هذا أنه ينقم على ابن دريد حسداً له ولأنه ينفس عليه مكانته وكثيراً ما كان يحاول الحط من مرتبته العلمية) . ويقول الجمال : (وقد كان الأزهرى يحضر حلقه ابن دريد ليأخذ عنه أوابد اللغة فهو تلميذه)

انه أراد أن يرد على كلامى ولـكنه لم يرد ، فاذا صح أن الأزهرى كان – كما ذكر الجمال – ناقماً على ابن دريد وحاسداً له ونافساً عليه مكانته ومحاولا الحط من مرتبته العلمية ؛ وكان تلميذاً له ؛ فهل كل هذا يكسب الجمهرة التفضيل على التهذيب ؟

ان الأزهرى كان أعظم من ابن دريد علماً وحلقاً ودينا ونبلا ومكانة وجلالة قدر وعظمة عند كل الناس حتى الآن ، فهل يصح أن الأعلى – وهو الأزهرى – ينفس على الأدنى – وهو ابن دريد مكانته ولنعقد موازنة صغيرة بين الأزهرى وابن دريد نرجع فيها الى بعض المصادر الموثوق بها حتى يخلص القارىء نفسه منها الى الحـكم الصحيح .

جاء فى طبقات الشافعية الكبرى ٢ : ١٠٦ والوفيات طبعة محي الدين ٣ : ٤٥٨ والبغية ص ٨ : (كان الأزهرى اماماً فى اللغة بصيراً بالفقه عالى الاسناد كثير العبـادة والمراقبة متحريا فى دينـه كثير الورع ، متفقاً على فضله وثقته ودرايته، وغابت عليه اللغة فاشتهر بها ، وكان عمدة الفقهاء فى تفسير مايشكل عليهم من اللغة المتعلقة بالفقه، وكان جامعاً لشتات اللغة مطلعاً على أسرارها ودقائقها) .

هذا عن الأزهرى ، فماذا جاء عن ابن دريد . جاء فى وفيـات الأعيان ط محي الدين ٣ : ٤٥٠ والبغية ص ٣١ وتاريخ بغداد ٢ : ١٩٦ – ١٩٧ (ابن دريد امام عصره فى اللغة والأدب والشعر وأورد أشياء فى اللغة لم توجد فى كتب المتقدمين ، ويقول كما يجيء على قلبه . وسئل عنه ابراهيم بن عرفة فلم يعبأ به ولم يوثقه فى روايته وسئل عنه الدارقطنى أثقة هو أم لا ؟ فقال : تكلموا فيه، وكان يبد وعلى كبر سنه سكران لايكاد يفتر عن ذلك ، وكان العلماء يدخلون عليه فيستحون مما يرون من العيدان المعلقة والشراب المصفى)

ويستدل من هـــذا ان الازهرى كان دقيقا فى اللغة متحريا شديدا، يشبه موقفه فى اللغة موقف الامام البخارى فى الحديث ، وقد أخذ الأزهرى نفسه بقيود فى أخذ اللغة لم يتقيد بها غيره من الائمة ، كما أنه مكث مع بنى تميم زمنا طويلا يأخذ اللغة من أصحابها الأصلاء .

والاجماع منعقد على توثيق الأزهرى وتزكيته والشهادة له فى لغته وعلمه وفضله وخلقه ، ولم يشذ عن الاجماع الا الجمال ، كما ان الاجماع يكاد يكون منعقدا على توهين ابن دريد واتهامه ؟

مقاطعة شركة انجليزية

تعلن وزارة المالية والاقتصاد الوطنى أنه قد صدر امر حضرة صاحب السمو الملكى رئيس مجلس الوزراء المعظم : رقم ٢٧٩ فى ١٣٧٤/١/١٧ هـ بحظر التعامل مع الشركة الانجليزية THE METAL BOX CO. L. T. D. التى تنتج العلب والصناديق المعدنية اوالتنك التى تستعمل فى حفظ المواد الغذائية وغيرها وقد بلغت الجمارك بذلك ، للاعلان جرى نشره ،

مناقصة

تأمين مائتى بالطو ومائتى غترة شماغ

تعلن المديرية العامة لمصلحة البرق والبريد والتلفون عن حاجتها الى مائتين بالطو قماش تقليد الصوف جاهز مع مائتين غترة شماغ .

فعلى كل من يرغب فى ذلك عليه مراجعة لجنة المشتريات بالمصلحة للاطلاع على الشروط وتقديم عطائه داخل ظرف مختوم فى مدة لاتتجاوز اسبوعين من تاريخه .

مناقصـــة

اتمام انشاء بناية مديرية الاوقاف العامة

تطرح مديرية الاوقاف العامة فى ميدان المناقصة العامة كمال عمارتها الحديثة الكائنة بالشبيكة على رأس زقاق الحفرة من بناء وبياض وصب اسمنت . فكل من له رغبة فى المناقصة فى ذلك عليه مراجعة شعبة الابنية والانشاءات بها للاطلاع على شروط ومواصفات العمل وسيقفل باب المناقصة بنهاية يوم ٢٥ صفر عام ٧٤ والمناخر

الى راغبى السفر بطريق البر الى حضرموت

يعلن حسن فرج لكاف الحضارم الذى يرغبون السفر من طريق البر الى حضرموت فى سيارات جديدة فورد يراجعنا محلنا بسوق المعلاه شرفو تجدوما يسركم فى الاجرة والتجربة اكيد من

الدكتور الهيموباتيك عبد المجيد كلزارى

بباب ابراهيم تلفون ١٠١٥

مستعد لخدمة الموظفين الكرام القيام بمعالجتهم فى الدور والعيادة مجانا واعطاء الفقراء العلاج مجانا والمراجعة فى الصباح من الساعة ٢ الى السادسه ظهراً ومن بعد العصر الى العشاء والله الموفق

اجعل مناسبات تقديم الهدايا أكثر بهجة

بتقديم Sheaffer's شيفرز

شيفرز "طقم سنتينال"
قلم حبر سنوركل "طقم نخبة"
قاعدة من الاردواز الاسباني

شيفرز "سنوركل" قلم حبر الجديد

ستعرف الآن أنك مثرت على الهدية المناسبة عندما ترى وتجرب القلم الوحيد فى العالم الذى يملأ بنظافة .. توجد مجموعة كاملة متنقاة من أقلام شيفرز وأطقم الهدايا وأطقم المكتب

سكريب أحسن حبر فى العالم لأحسن اقلام الحبر فى العالم او لأى قلم حبر آخر

Skrip

كافة الاستعدادات التجارية اكتبوا باللغة الانجليزية الى :
L. D. SEYMOUR & Co. Inc.
120, WALL STREET
NEW YORK, 5
N.Y., U.S.A.

معروض للبيع

١ – قطعة ارض مساحتها ٢٥ × ٢٠ متر على يسار الذاهب الى جدة بكيلو واحد بجانب قهوة اللبان بجهة شرعية فكل من له رغبة فى الشراء فليراجع الشريف فيصل عامر بالمالية

من وزارة الدفاع والطيران

بشأن مواصفات منطقة الدمام

ترغب وزارة الدفاع والطيران من الذين اخذوا مواصفات منطقة الدمام اضافة الطلب المبين ادناه بنفس المقاسات الموضحة فى المواصفات فى ظرف مـــدة اقصاها يوم ٢٠ صفر ٧٤ ولذا جرى نشره

عدد	
٤٠	ماصه حديد
٢٤٠	دولاب حديد
١٢٠	كرسى « بمقعد جلد بطبق

مناقصة لتخطيط طريق مكة – الطائف

تعلن وزارة المـــواصلات لعموم المؤسسات الفنية والهندسية عن حاجتها لاجراء المساحة وتنظيم المخططات وعمل التخطيط لطريق مكة – الطائف باتجاه الهدى وجبل كرا ووادى نعمان وعرفات .

يمكن لجميع المقاولين الحصول على شروط هذه المناقصه من مكتب مصلحة الطرق والكبارى بوزارة المواصلات – بجدة

ضع ثقتك في منتوجات GE

جنرال الكتريك الاميركية

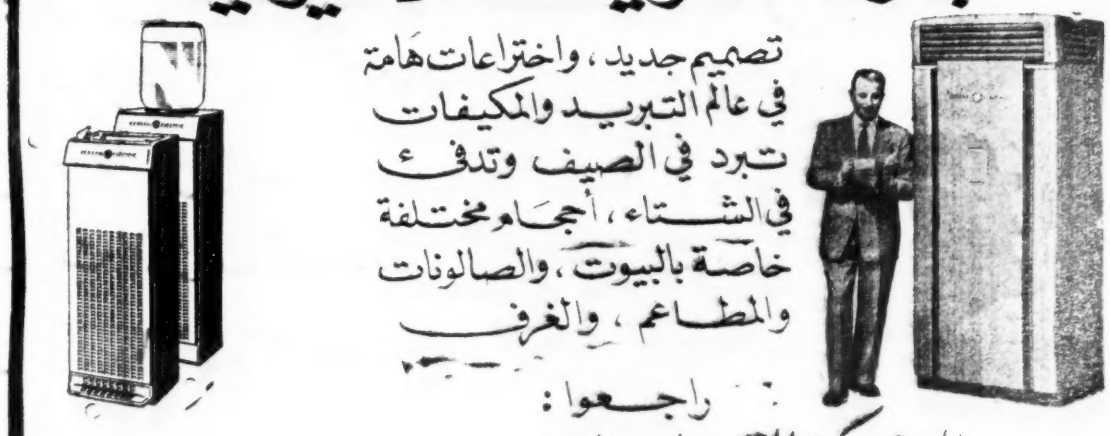

تصميم جديد ، واختراعات هامة في عالم التبريد والمكيفات
تبرد في الصيف وتدفىء في الشتاء ، أحجام مختلفة خاصة بالبيوت ، والصالونات والمطاعم ، والغرف

راجعوا :
الشركة التجارية العربية جده . الرياض . الخبر
حيث تجدون الخدمة الممتازة والاسعار المعتدلة